GREEN MOUNTAIN

★★★★★

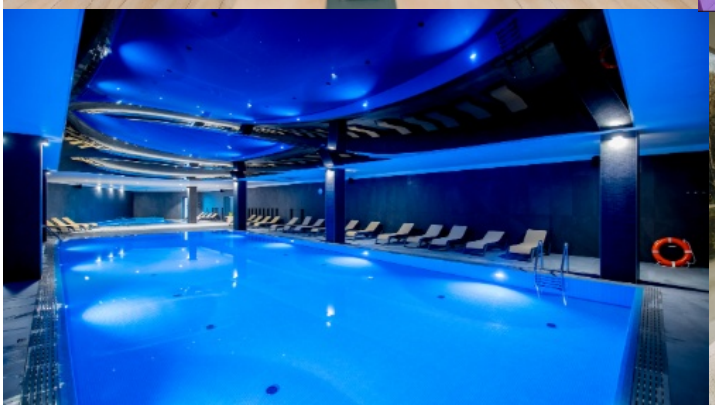

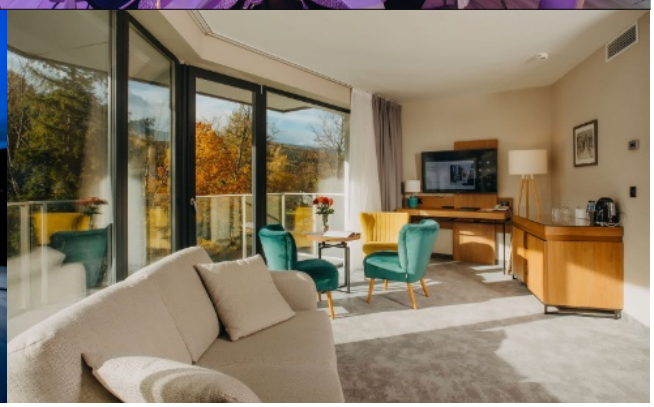

660701030
bartosz.pech@green-mountain.pl

Green Mountain Hotel *****
ul. Sarnia 21, 58-540 Karpacz

Zamawiający:	**Erika Richnák, +421902942400, erik.richnak@lemondia.com**
Płatnik:	**Lemondia,**
Numer oferty:	**194/2026/BIZ**
Termin pobytu:	**2026-09-17 - 2026-09-18**
Z ramienia hotelu:	**Bartosz Pech, 660701030, bartosz.pech@green-mountain.pl**
Termin ważności:	**2026-03-30**

Noclegi

Data	Nazwa towaru/usługi	Ilość	VAT	Cena netto	Cena brutto	Wartość netto	Wartość brutto
17.09.2026	Pokój dwuosobowy	15	8	511,11	552,00	7 666,67	8 280,00
	Pokój jednoosobowy	80	8	468,52	506,00	37 481,48	40 480,00
						45 148,15	**48 760,00**

Gastronomia

Data	Nazwa towaru/usługi	Ilość	VAT	Cena netto	Cena brutto	Wartość netto	Wartość brutto
17.09.2026	Mice - Przerwa kawowa Standard całodzienna	110	23	56,35	69,31	6 198,46	7 624,10
	Mice - Lunch bufetowy Menu Szefa kuchni	110	8	108,00	116,64	11 880,00	12 830,40
	Mice - Open bar 1 6h	110	23	126,50	155,59	13 914,55	17 114,90
	Mice - Uroczyste bankiety bufetowe Menu Polskie 1	110	8	138,00	149,04	15 180,00	16 394,40
18.09.2026	Mice - Przerwa kawowa Standard całodzienna	110	23	56,35	69,31	6 198,46	7 624,10
						53 371,47	**61 587,90**

Sale konferencyjne

Data	Nazwa towaru/usługi	Ilość	VAT	Cena netto	Cena brutto	Wartość netto	Wartość brutto
17.09.2026	MICE - Wynajem sali	1	23	1 000,00	1 230,00	1 000,00	1 230,00
	MICE - Wynajem sali	1	23	2 000,00	2 460,00	2 000,00	2 460,00
18.09.2026	MICE - Wynajem sali	1	23	1 000,00	1 230,00	1 000,00	1 230,00
						4 000,00	**4 920,00**

Usługi dodatkowe

Data	Nazwa towaru/usługi	Ilość	VAT	Cena netto	Cena brutto	Wartość netto	Wartość brutto
17.09.2026	MICE -DJ	1	23	4 139,84	5 092,00	4 139,84	5 092,00
						4 139,84	**5 092,00**

Podsumowanie usług - faktura

Nazwa towaru/usługi	Wartość netto	Wartość brutto
Mice - Lunch bufetowy Menu Szefa kuchni	11 880,00	12 830,40
Mice - Open bar 1 6h	13 914,55	17 114,90
Mice - Przerwa kawowa Standard całodzienna	12 396,91	15 248,20
Mice - Uroczyste bankiety bufetowe Menu Polskie 1	15 180,00	16 394,40

660701030
bartosz.pech@green-mountain.pl

Green Mountain Hotel *****
ul. Sarnia 21, 58-540 Karpacz

Podsumowanie usług - faktura

Nazwa towaru/usługi	Wartość netto	Wartość brutto
MICE - Wynajem sali	4 000,00	4 920,00
MICE - Usługa hotelowa	45 148,15	48 760,00
MICE - Usługa dodatkowa	4 139,84	5 092,00
	106 659,45	**120 359,90**

660701030
bartosz.pech@green-mountain.pl

Green Mountain Hotel *****
ul. Sarnia 21, 58-540 Karpacz

Agenda

Wydarzenie	Szczegóły
17.09.2026 - czwartek	
Konferencja Sala ONE-THREE 09:00 - 17:00 Ilość osób: 110 *Opiekun z ramienia hotelu:* *Pech Bartosz, 660701030*	**• Mice - Przerwa kawowa Standard całodzienna (110 x 56,35)** **• Świeżo parzona kawa** **• Wybór herbat** **• Woda mineralna gazowana i niegazowana** **• Domowe ciasta i ciasteczka**
Lunch bufetowy restauracja Green 13:00 - 14:00 Ilość osób: 110 *Opiekun z ramienia hotelu:* *Pech Bartosz, 660701030*	**• Mice - Lunch bufetowy Menu Szefa kuchni (110 x 108,00)** **• Wybór surówek** **• Pieczywo i masło** **• Zupa dnia** **• Danie rybne** **• Dodatek skrobiowy** **• Dodatek warzywny** **• Wybór trzech deserów** **• Woda mineralna** **• Danie mięsne** **• Danie makaronowe**

660701030
bartosz.pech@green-mountain.pl

Green Mountain Hotel *****
ul. Sarnia 21, 58-540 Karpacz

Agenda

Wydarzenie	Szczegóły
Kolacja bufetowa 5-Sala ONE - FOUR 20:00 - 02:00 Ilość osób: 110 *Opiekun z ramienia hotelu:* *Pech Bartosz, 660701030*	**• Mice - Uroczyste bankiety bufetowe Menu Polskie 1 (110 x 138,00)** **• Pieczone buraki i twarożek kozi z Łomnicy, karmel z wędzonej śliwki** **• Śledź, olej makowy, marynowane rydze i cebula** **• Pomidory, domowa ricotta, olej szczypiorkowy** **• Cienkie plastry pieczonego schabu, sos tatarski, pikle: pieczarki, patisony, mini szalotka** **• Sery: wędzone, korycińskie i kamiennogórskie, podane z orzechami i winogronem** **• Pieczywo i masło** **• Domowa sałatka jarzynowa z kiszonym ogórkiem** **• Sałatka warzywna "szopska z wędzonym twarogiem" (sałaty, pomidor, ogórek, papryka, cebula,ser)** **• Mizeria, sos podany osobno** **• Rosół z trzech mięs (wołowina, drób, kaczka) podany z makaronem** **• Sandacz z sosem porowym** **• Pieczona szynka wieprzowa, kremowy sos z suszonymi grzybami** **• Udziki z kurczaka pieczone z majerankiem i słodką papryką w sosie własnym** **• Pierogi ruskie z karmelizowaną cebulą** **• Kopyta z masłem i szałwią, opiekane buraki** **• Kalafior z bułką tartą** **• Puree ziemniaczane z koperkiem** **• Sernik** **• Szarlotka** **• Miodownik z nutą piernika** **• Ciasto czekoladowe z wiśnią** **• Mice - Open bar 1 6h (110 x 126,50)** **• Kawa, herbata** **• Soki owocowe** **• Napoje gazowane** **• Woda mineralna** **• Welcome drink/wino musujące** **• Wino/Wino bezalkoholowe** **• Piwo/Piwo bezalkoholowe** **• MICE -DJ (1 x 4 139,84)**
18.09.2026 - piątek	
Konferencja Sala ONE-THREE 09:00 - 12:00 Ilość osób: 110 *Opiekun z ramienia hotelu:* *Pech Bartosz, 660701030*	**• Mice - Przerwa kawowa Standard całodzienna (110 x 56,35)** **• Świeżo parzona kawa** **• Wybór herbat** **• Woda mineralna gazowana i niegazowana** **• Domowe ciasta i ciasteczka**

660701030
bartosz.pech@green-mountain.pl

Green Mountain Hotel ***
ul. Sarnia 21, 58-540 Karpacz

Podsumowanie oferty

Wartość netto:	**106 659,45**
Wartość brutto:	**120 359,90**
Zaliczka brutto:	**0,00**

Pozostałe informacje

Doba hotelowa zaczyna się o godzinie 16:00, a kończy o 11:00.
W cenie: śniadanie oraz nielimitowane korzystanie ze strefy Spa & Wellness (basen, jacuzzi, sauny, strefa relaksu), siłowni i biblioteki.
Parking jest dodatkowo płatny: 20zł brutto/auto/doba/zewnętrzny, 60zł brutto/auto/doba/podziemny

Warunki rezerwacji

Wstępna kalkulacja (ceny) będzie ważna 7 dni od daty jej przesłania. Hotel zastrzega możliwość anulacji kalkulacji w każdym momencie. Kalkulacja nie stanowi rezerwacji żadnej z wymienionych usług. Po tym terminie przedstawione w ofercie ceny mogą ulec zmianie. W przypadku braku potwierdzenia rezerwacji we wskazanym terminie zostanie ona automatycznie anulowana.
Powyższa oferta cenowa ma zastosowanie przy zamówieniu pokoi oraz usług gastronomicznych na poziomie określonym w zapytaniu / ofercie. W przypadku zmniejszenia liczby zarezerwowanych pokoi lub / i zmniejszenia liczby uczestników spotkania, Green Mountain Hotel***** zastrzega sobie prawo do zmiany proponowanych cen lub wycofania oferty.
W przypadku potwierdzenia rezerwacji konieczne jest podpisanie umowy konferencyjnej.

Green Mountain Hotel ***

ul. Sarnia 21
58-540 Karpacz
+48 75 612 60 44

Bartosz Pech

Koordynator ds. sprzedaży
kom: 660701030
e-mail: bartosz.pech@green-mountain.pl